

Unterrather

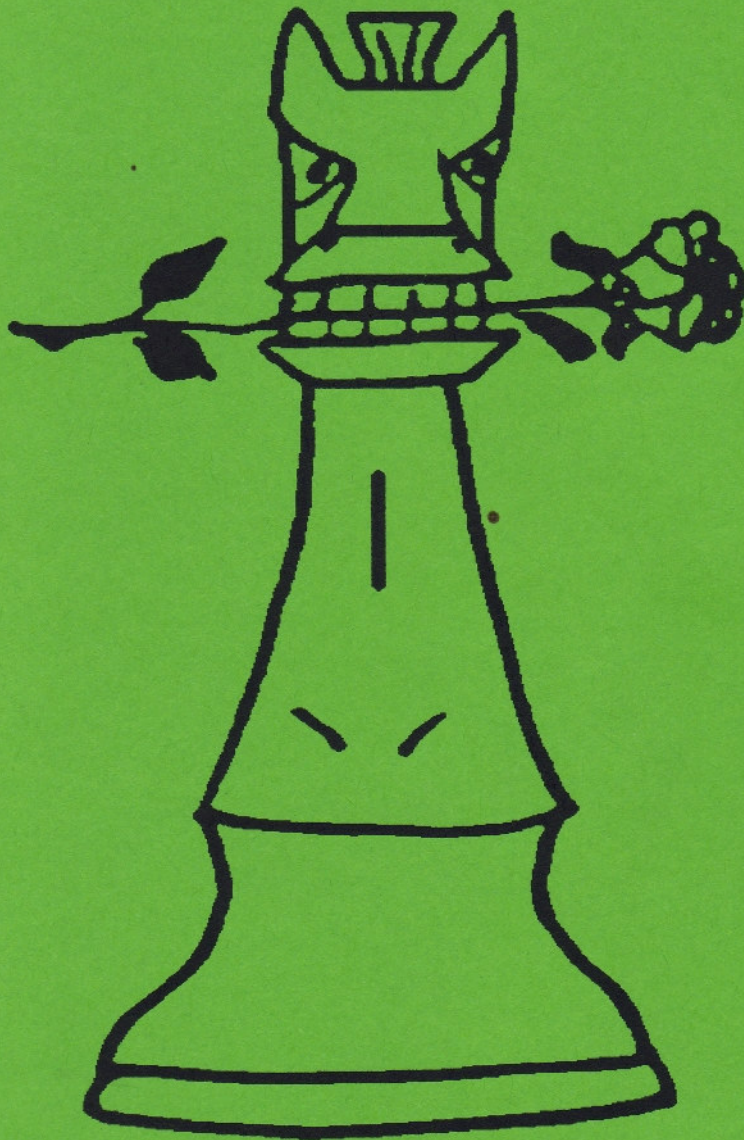

Schachnotizen

Die Vereinszeitung der Schachabteilung des TUS Düsseldorf-Nord e.V.

Ausgabe: 3/94



Editorial



In dieser Ausgabe befinden sich hauptsächlich Termine, Namen und Daten. Ihr solltet sie daher auch als Begleiter durch die ganze Saison sehen. Ihr habt hier die Mannschaftstermine und -aufstellungen (auch der Gegner!) sowie alle dazugehörigen aktuellen DWZ's. Sollten die DWZ's von der im Schachraum liegenden Liste abweichen, so sind sie noch aktueller. Ich habe vom Verbandssachbearbeiter eine Liste erhalten mit Stand 01.09.1994. Hier sind also noch einige Turniere ausgewertet worden, die vorher nicht mit dabei waren.

Die Ausschreibungen für die folgende Vereinsmeisterschaft liegt noch nicht vor, weil die alte VM noch nicht abgeschlossen ist. Wenn's soweit ist, könnt Ihr dies am Schwarzen Brett nachschauen.

Am 08. Oktober 1994 findet in diesem Jahr die **Vereinsfahrt** statt. Wer sich noch nicht angemeldet hat, sollte dies schleunigst nachholen. Sie wird bestimmt wieder sehr interessant und kurzweilig. Also, eintragen und mitfahren! Und laßt die Organisatoren in Zukunft nicht immer so lange warten; vielleicht soll die Fahrt mal zu einer Wochenendfahrt "heranwachsen", wie soll man das denn dann planen???

So, genug der mahnenden und hinweisenden Worte, jetzt sollt Ihr den Inhalt dieser Zeitung genießen.....

Viel Spaß dabei,

Wolfgang Evers

Impressum:

Redakteure: jeder, der will und Berichte abgibt

Zusammenstellung: Wolfgang Evers

Erscheinungsdaten: 01.10./15.12./15.03./01.07. eines jeden Jahres (geplant)

Bei Risiken und Nebenwirkungen fressen Sie die Vereinszeitung und erschlagen Sie Ihren Vorsitzenden und Kassenwart!

Mannschaftsaufstellungen 1994/95

I. Mannschaft -> Verbandsliga

Brett 1: Philipp Eitel	2070
Brett 2: Karlo Dolle	2019
Brett 3: Markus Westphal	2029
Brett 4: Klaus Dolle	2030
Brett 5: Klaus Heylen	2002
Brett 6: Clemens Bröker	1881
Brett 7: Detlef Clasen	1894
Brett 8: Wolfgang Engelhardt	2030

Mannschaftsführer: Markus Westphal, Tel.: 46 32 95

II. Mannschaft -> 1. Bezirksklasse Gruppe 2

Brett 1: Günter Klein	1952
Brett 2: Michael Kuppe	1859
Brett 3: Gert Knuppertz	1791
Brett 4: Frank Jordan	1901
Brett 5: Reinhard Lösch	1767
Brett 6: Andreas Knospe	1711
Brett 7: Karl Vianden	1720
Brett 8: Raj Bakshi	1808
Ersatz: Michael Busch	1953
Gerhard Montag	1680

Mannschaftsführer: Michael Kuppe, Tel.: 43 31 60

III. Mannschaft -> 1. Bezirksklasse Gruppe 1

Brett 1: Rüdiger Klein	1752
Brett 2: Werner Buchal	
Brett 3: Manfred Eratz	1689
Brett 4: Ireneus Kostowski	1597
Brett 5: Claudia Bröker	1591
Brett 6: Dr. Rolf Schäfer	1595
Brett 7: Erhard Pilz	1577
Brett 8: Georg Lippitsch	1571
Ersatz: Horst Niemann	1585
Alfred Pörzgen	1567

Mannschaftsführer: Dr. Rolf Schäfer, Tel.: 49 11 610

IV. Mannschaft -> 3. Bezirksklasse Gruppe 1

Brett 1: Dieter Knospe	1477
Brett 2: Klaus Zachrau	1562
Brett 3: Eva Budde	1429
Brett 4: Bernward Laux	1264
Brett 5: Hans-Georg Frese	1332
Brett 6: Monika Mädler	1331
Brett 7: Karin Möllemann	1319
Brett 8: Rolf-Reiner Heck	1381
Ersatz: Karl-Josef Westenberger	1643
James Moore	
Ortwin Schröder	1332
Hilmar Schulz	1467
und noch mehr...	

Mannschaftsführer: Hans-Georg Frese, Tel.: 64 13 78

I. Mannschaft

1. Runde 18.09.1994

TUS Nord I	- Alj. Solingen II	___:___
SF Heinsberg I	- SK Ratingen I	___:___
DSK III	- SV Rheydt I	___:___
SV Kamp-Lintf. I	- SV Dinslaken I	___:___
Post SV I	- SC St. Tönis I	___:___

2. Runde 09.10.1994

Alj. Solingen II	- SC St. Tönis I	___:___
SV Dinslaken I	- Post SV I	___:___
SV Rheydt I	- SV Kamp-Lintf. I	___:___
SK Ratingen I	- DSK III	___:___
TUS Nord I	- SF Heinsberg I	___:___

3. Runde 04.12.1994

SF Heinsberg I	- Alj. Solingen II	___:___
DSK III	- TUS Nord I	___:___
SV Kamp-Lintf. I	- SK Ratingen I	___:___
Post SV I	- SV Rheydt I	___:___
SC St. Tönis I	- SV Dinslaken I	___:___

4. Runde 18.12.1994

Alj. Solingen II	- SV Dinslaken I	___:___
SV Rheydt I	- SC St. Tönis I	___:___
SK Ratingen I	- Post SV I	___:___
TUS Nord I	- SV Kamp-Lintf. I	___:___
DSK III	- SF Heinsberg I	___:___

5. Runde 29.01.1995

DSK III	- Alj. Solingen II	___:___
SV Kamp-Lintf. I	- SF Heinsberg I	___:___
Post SV I	- TUS Nord I	___:___
SC St. Tönis I	- SK Ratingen I	___:___
SV Dinslaken I	- SV Rheydt I	___:___

6. Runde 19.02.1995

Alj. Solingen II	- SV Rheydt I	___:___
SK Ratingen I	- SV Dinslaken I	___:___
TUS Nord I	- SC St. Tönis I	___:___
SF Heinsberg I	- Post SV I	___:___
DSK III	- SV Kamp-Lintf. I	___:___

7. Runde 19.03.1995

SV Kamp-Lintf. I	- Alj. Solingen II	___:___
Post SV I	- DSK III	___:___
SC St. Tönis I	- SF Heinsberg I	___:___
SV Dinslaken I	- TUS Nord I	___:___
SV Rheydt I	- SK Ratingen I	___:___

8. Runde 30.04.1995

Alj. Solingen II	- SK Ratingen I	___:___
TUS Nord I	- SV Rheydt I	___:___
SF Heinsberg I	- SV Dinslaken I	___:___
DSK III	- SC St. Tönis I	___:___
SV Kamp-Lintf. I	- Post SV I	___:___

9. Runde 14.05.1995

Post SV I	- Alj. Solingen II	___:___
SC St. Tönis I	- SV Kamp-Lintf. I	___:___
SV Dinslaken I	- DSK III	___:___
SV Rheydt I	- SF Heinsberg I	___:___
SK Ratingen I	- TUS Nord I	___:___

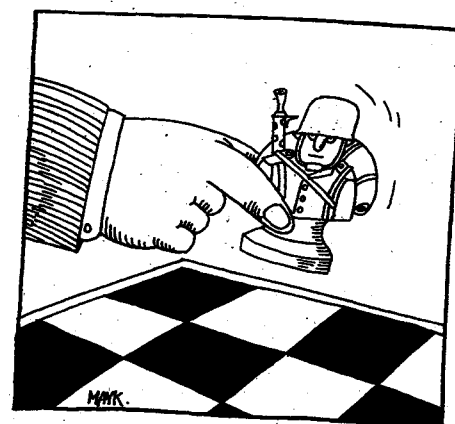

Frankfurter Alpenvereine
v. 22.3.96

II. Mannschaft

1. Runde am 02.10.1994

Post SV II - SV Wersten I
 SFD II - SF Grevenbroich I
 SF Gerresheim III- SG Benrath II
 TUS Nord II - Schewe Torm II

2. Runde am 30.10.1994

SV Wersten I - Schewe Torm II
 SG Benrath II - TUS Nord II
 SF Grevenbroich I - SF Gerresheim III
 Post SV II - SFD II

3. Runde am 20.11.1994

SFD II - SV Wersten I
 SF Gerresheim III- Post SV
 TUS Nord II - SF Grevenbroich I
 Schewe Torm II - SG Benrath II

4. Runde am 22.01.1995

SV Wersten I - SG Benrath II
 SF Grevenbroich I - Schewe Torm II
 Post SV II - TUS Nord II
 SFD II - SF Gerresheim III

5. Runde am 05.02.1995

SF Gerresheim III- SV Wersten I
 TUS Nord II - SFD II
 Schewe Torm II - Post SV II
 SG Benrath II - SF Grevenbroich I

6. Runde am 05.03.1995

SV Wersten I - SF Grevenbroich I
 Post SV II - SG Benrath II
 SFD II - Schewe Torm II
 SF Gerresheim III - TUS Nord II

7. Runde am 02.04.1995

TUS Nord II - SV Wersten I
 Schewe Torm II - SF Gerresheim III
 SG Benrath II - SFD II
 SF Grevenbroich I- Post SV II



aggressive Abwehr

III. Mannschaft

1. Runde am 02.10.1994

SG Norf II - SG Neuss III :..
 SK Ratingen III - SV Lintorf I :..
TUS Nord III - Schewe Torm III :..
 SV Hilden IV - DSK VII :..

2. Runde am 30.10.1994

SG Neuss III - SK Ratingen III :..
 Schewe Torm III - SV Hilden IV :..
 SV Lintorf I - **TUS Nord III** :..
 SG Norf II - SK Ratingen III :..

3. Runde am 20.11.1994

SK Ratingen III - SG Neuss III :..
TUS Nord III - SG Norf II :..
 SV Hilden IV - SV Lintorf I :..
 DSK VII - Schewe Torm III :..

4. Runde am 22.01.1995

SG Neuss III - Schewe Torm III :..
 SV Lintorf I - DSK VII :..
 SG Norf II - SV Hilden IV :..
 SK Ratingen III - **TUS Nord III** :..

5. Runde am 05.02.1995

TUS Nord III - SG Neuss III :..
 SV Hilden IV - SK Ratingen III :..
 DSK VII - SG Norf II :..
 Schewe Torm III - SV Lintorf I :..

6. Runde am 05.03.1995

SG Neuss III - SV Lintorf I :..
 SG Norf II - Schewe Torm III :..
 SK Ratingen III - DSK VII :..
 SV Hilden IV - **TUS Nord III** :..

7. Runde am 02.04.1995

SV Hilden IV - SG Neuss III :..
 DSK VII - **TUS Nord III** :..
 Schewe Torm III - SK Ratingen III :..
 SV Lintorf I - SG Norf I :..



vor der Schlacht

IV. Mannschaft

1. Runde 23.10.1994

SC Garath II - SC Erkrath V ___:___
TUS Nord IV - SV Rosellerh. I ___:___
SF Grevenbr. II - SF Gerresheim V ___:___
SFD IV - DSK X ___:___

2. Runde 13.11.1994

SC Erkrath V - DSK X ___:___
SF Gerresheim V - SFD IV ___:___
SV Rosellerheide I - SF Grevenbr. II ___:___
SC Garath II - TUS Nord IV ___:___

3. Runde 11.12.1994

TUS Nord IV - SC Erkrath V ___:___
SF Grevenbr. II - SC Garath II ___:___
SFD IV - SV Rosellerh. I ___:___
DSK X - SF Gerresheim V ___:___

4. Runde 15.01.1995

SC Erkrath V - SF Gerresheim V ___:___
SV Rosellerheide I - DSK X ___:___
SC Garath II - SFD IV ___:___
TUS Nord IV - SF Grevenbr. II ___:___

5. Runde 12.02.1995

SF Grevenbr. II - SC Erkrath V ___:___
SFD IV - TUS Nord IV ___:___
DSK X - SC Garath II ___:___
SF Gerresheim V - SV Rosellerh. I ___:___

6. Runde 12.03.1995

SC Erkrath V - SV Rosellerh. I ___:___
SC Garath II - SF Gerresheim V ___:___
TUS Nord IV - DSK X ___:___
SF Grevenbroich II - SFD IV ___:___

7. Runde 26.03.1995

SFD IV - SC Erkrath V ___:___
DSK X - SF Grevenbr. II ___:___
SF Gerresheim V - TUS Nord IV ___:___
SV Rosellerh. I - SC Garath II ___:___

Wichtige Hinweise für alle Spieler

1. Die Heimspiele werden im Turnerheim an der Eckener Str. ausgetragen.
2. Beginn für jeden Kampf ist 10:00 Uhr. Man sollte also bei Heimspielen mindestens 15 Minuten früher erscheinen (Bretter aufbauen!).
3. Sollte ein Spieler an einem Spieltag verhindert sein, so ist dies dem Mannschaftsführer schnellstmöglich mitzuteilen.
4. Bedenkzeit: 2,5 Stunden für 50 Züge, danach 1 Stunde für 20 Züge je Spieler.
5. Turnieruhren sind bei Beginn einheitlich auf 3:29 einzustellen.
6. Hängepartien sind erst nach 5 Stunden Gesamtspieldauer möglich.
7. Die Raucherregelung ist für jeden Verein individuell geregelt. Bitte vorher informieren.

Mannschaftsaufstellungen der Gegner 1994 / 95

TULS Nord I:

	<u>Aliechin Solingen II</u>		<u>SF Heinsberg I</u>		<u>Düsseldorf SK III</u>	
Brett 1:	Busse		Bildat	2002	Jajonek	2075
Brett 2:	Reimann	2142	Jungen	1959	Lieff	2040
Brett 3:	Köner	2089	Müller, A.	2018	Döbler	2034
Brett 4:	Szczepanski	2140	Esser, M.	2025	Siemes	2018
Brett 5:	Mewes	1960	Esser, P.	1928	Moissidis	2030
Brett 6:	Erkay	1981	Schröder, A.	1902	Rosenkränzer	1989
Brett 7:	Müter	2004	Schröder, K.	1871	Koch, C.	1956
Brett 8:	Borkott	1970	de Cauter, W.	1941	Hecker, A.	1966
Ersatz	Kummer	1859				

	<u>Turm KampLintfort I</u>		<u>Post Düsseldorf I</u>		<u>SC St. Tönis I</u>	
Brett 1:	Westermann	2221	Knippel		Schmitz, A.	2074
Brett 2:	Boinowitz	2093	Wirtz	2006	Nepsen	2104
Brett 3:	Bosser	2070	Angermünde	2009	Schlösser	2011
Brett 4:	Kohlmann	2042	Gstettenbauer	2077	Basen	2006
Brett 5:	Weiss	1931	Greifzu	1889	Fischdick	1994
Brett 6:	Schubert	1952	Deussen	1950	Kaiser	2018
Brett 7:	Vennhoff	1911	Dr. Klibanov	1858	Plaumann	1999
Brett 8:	Nurkowski	1819	Bier	1812	Seidel	1966
Ersatz	Hartmann	2012	Zabel	1916		
	Cortgen	1901				

	<u>SV Dinslaken I</u>		<u>Rhevdter SV I</u>		<u>Ratinger SK I</u>	
Brett 1:	Schiemann	2029	Ingenerf, S.	2298	Liedtke, D.	2044
Brett 2:	Romanski	2001	Fowler	2125	Krüger	2032
Brett 3:	Bredendick, F.	1781	Ingenerf, J.	2069	Wolter	2035
Brett 4:	Rieckenbrauch	1891	Thelen	2011	Springer	2030
Brett 5:	Bredendick, U.	1959	Altrock	1979	Diersen	1966
Brett 6:	Feldkamp	1833	Wolkowski	1874	Vossenkuhl	1907
Brett 7:	Hamann	1714	Vogel	1881	Welling	2071
Brett 8:	Thomas	1698	Moritz		Eisner	ca. 1850
Ersatz	Stoppbacher	1754	Fournell, U.	1906		
			Sparko	1865		
			Ziemer	1839		

Mannschaftsaufstellungen der Gegner 1994 / 95

TUS Nord II:

	<u>Sch. Torm/Derendorf II</u>	<u>SG Benrath II</u>		<u>SF Grevenbroich I</u>	
Brett 1:	Lof 1772	Popdimitrov 1599		Maaßen 1829	
Brett 2:	Heppner 1724	Hauptert 1612		Morjan 1889	
Brett 3:	Niedrig 1835	Born 1674		Thievessen 1850	
Brett 4:	Foth 1743	Ulrich 1672		Büttner 1844	
Brett 5:	Appel	Schieweg 1542		Sparka 1825	
Brett 6:	Barth	Abels 1560		Dr. Malcoci 1778	
Brett 7:	Michels 1647	Heerich 1637		Baum 1684	
Brett 8:	Alberti 1627	Krause, M. 1625		Wilm 1525	
Ersatz	Pott 1829	Scheer 1510		Rojahn 1724	
	Koll 1763	Zetsche 1342			
	Theisen, ?	Ellinger 1420			
	Tiaden 1577	Bister 1447			
	Luer, A. 1853	Rotteveel 1516			
	Luer, E. 1759				

	<u>Post SV II</u>	<u>SFD II</u>		<u>SF Gerresheim III</u>	
Brett 1:	Masuch 1785	Mog 1931		Felzmann 1764	
Brett 2:	Zubac 1697	Dr. Stephan 1854		Diduch 1694	
Brett 3:	Berger 1683	Tilinski 1760		Heimbürger 1678	
Brett 4:	Kayser 1598	Deppe 1760		Pfaff, E.-M. 1701	
Brett 5:	Lück 1679	Barb 1702		Weber 1662	
Brett 6:	Geelhar 1442	Mie 1644		Müller, J. 1762	
Brett 7:	Schloßmacher 1511	Maiwald 1774		Wagner 1267	
Brett 8:	Brack 1397	Kober 1853		Vishi	
Ersatz	Horst 1498	Medve 1694		Menningen 1613	
	Radloff 1384	Konietzny 1732		Millar 1628	
	Gronemeier 1580	Stanislovski 1891		Kasten	
	Freialdenhoven 1818	Lassak 1812		Schneider 1725	
	und noch mehr...	und noch mehr...		Reinhard 1467	
				und noch mehr...	

	<u>SV Wersten II</u>	
Brett 1:	Busch 1746	
Brett 2:	Kuhnert 1754	
Brett 3:	Kleibrink	
Brett 4:	Lukossek 1788	
Brett 5:	Olsowski 1685	
Brett 6:	Thierling 1595	
Brett 7:	Scholz 1675	
Brett 8:	Brüssel 1685	

Mannschaftsaufstellungen der Gegner 1994 / 95

TUS Nord III:

	<u>Sch.Torm/Derendorf III</u>	<u>SV Lintorf I</u>		<u>SG Norf II</u>	
Brett 1:	Küster, T.	1821	Schätzle	Held	1761
Brett 2:	Hesdahl	1895	Radtke	1893 Bilgen	1808
Brett 3:	Scholz	1625	Lubos	1937 Gemein	
Brett 4:	Schmitt	1801	Beyen	1786 Schwartz	1809
Brett 5:	Knäble	1594	Grosser	1839 Quisinsky	1847
Brett 6:	Puder	1675	Tylus	1497 Juntermanns	1716
Brett 7:	Kestner	1539	Grigo	1575 Riedig	1563
Brett 8:	Kintzel		Gante	1501 Fuss	1523
Ersatz	Krug	1631		Behling	1839
	Schmidt	1420			
	Hülsberg	1374			
	Solimanzadeh	1421			
	Gans	1358			

	<u>SK Ratingen III</u>	<u>SG Neuss III</u>		<u>SV Hilden IV</u>	
Brett 1:	Liedtke, J.	1763	Nilges	1825 Tobies	1842
Brett 2:	Karbjinski	1724	Issenov	1708 Ehrich	1833
Brett 3:	Hahnen	1719	Schlichting	1640 Schwensfeier	1819
Brett 4:	Stojanovski	1782	Winden	1745 Rother	1798
Brett 5:	Land		Lukovocki	1771 Mersch	1728
Brett 6:	Rose, H.-G.	1648	Wundahl	1709 Zscheuschler	1749
Brett 7:	Assmann	1800	Ceslowski	1572 Schreier	1756
Brett 8:	Vittinghoff	1882	Weyer	1665 Wallerath	1734
Ersatz	Feit	1681	Höning, S.	1870 Tetzlaff	1631
	Moog		Pawellek	1676	
	Dehne	1680	Lützenkirchen	1789	
	Heidel	1463	Jantzen	1572	

und noch mehr....

	<u>Düsseldorfer SK VII</u>	
Brett 1:	Budo	1854
Brett 2:	Liu	1861
Brett 3:	Ascherov	1779
Brett 4:	Middel	1783
Brett 5:	Dallmann	1633
Brett 6:	Ebmeyer	1778
Brett 7:	Witte	1751
Brett 8:	Egbers	1759
Ersatz	Dr. Nau	1674
	Burnat	1746 und noch mehr....

Mannschaftsaufstellungen der Gegner 1994 / 95

TUS Nord IV:

	<u>SC Rosellerheide I</u>	<u>SC Garath II</u>	<u>SC Erkrath V</u>	
Brett 1:	Kilian 2120	Sarholz 1539	Dahmen 1537	
Brett 2:	Geißler 1698	Wuddel 1452	Zorko 1479	
Brett 3:	Solka 1613	Pollak,Ar. 1701	Pütter 1452	
Brett 4:	Kruchem	Sedlak 1595	Wagner 1496	
Brett 5:	Münch 1607	Freyer 1493	Frankic 1602	
Brett 6:	Fischer 1582	Struck	Kirchesch 1404	
Brett 7:	Schweren 1496	Pollak,Ad. 1135	Pitzen 1407	
Brett 8:	Weickert 1473	Barmstorf	Sternbeck 1314	
Ersatz	Henkel 1608	Blömeke 1666		
	Riedel 1769	Getfert 1550		
	Stienen			
	Klein			
	und noch mehr...			

	<u>SFD IV</u>	<u>Düsseldorfer SK X</u>	<u>SF Gerresheim V</u>	
Brett 1:	Unbehend 1535	Kruritonov	Meyer 1627	
Brett 2:	Piotrowski 1443	Elsine	Klamert 1456	
Brett 3:	Gennat	Bäcker,P. 1329	Brebeck 1435	
Brett 4:	Tachrifet,M. 1575	Mieder 1461	Boszat,T. 1501	
Brett 5:	Dörper 1439	Kia 1416	Könn 1431	
Brett 6:	Pommerenke 1485	Kornol,O. 1378	Kreikenbaum 1367	
Brett 7:	Essmann 1158	Burgsmüller 1434	Schmiedel 1328	
Brett 8:	Klees 1266	Soueid,M. 1268	Ziemann	
Ersatz	Tilstra 1267	Bäcker,A. 946	Sobott	
	Syldath,? ????	Köntges,T. 1169	Pfaff,H. 1235	
	Gronemeier 1569	Köntges,C.	Lichtenscheidt 1243	
	Hartmann 1522	Pramel,? ????	Klein 1579	
	und noch mehr...	und noch mehr...	und noch mehr...	

	<u>SF Grevenbroich II</u>		
Brett 1:	Rose 1643		
Brett 2:	Alicke 1599		
Brett 3:	Rohleder 1603		
Brett 4:	Engel 1615		
Brett 5:	Eul 1452		
Brett 6:	Giesa		
Brett 7:	Stupp 1452		
Brett 8:	Wachowiak 1558		
Ersatz	Schulte 1663	Sasse 1611	
	Skulj 1616	Bertram	und noch mehr...

Mannschaftskämpfe TUS Nord II

von Detlef Clasen

TUS Nord II - SFD III 5-3

Nachdem der Aufstieg für diese Saison endgültig vermieden worden war, hätte man eigentlich in den letzten Kämpfen locker aufspielen können. Gegen den Tabellenletzten SFD III taten wir uns jedoch sehr schwer. Den drei Siegen von Gert Knuppertz, Reinhard Lösch und Raj Bakshi folgte noch zweimal Remis durch Karl Vianden und Frank Jordan. Da neben Claudia Bröker auch unser zuverlässiger Punktelieferant Andreas Knospe verlor, mußte am 1. Brett mindestens ein Remis her, um den Kampf noch zu gewinnen. Eigentlich schien die Partie mit einer Figur weniger schon verloren, aber nach dem Opfer einer weiteren Figur konnte der letztendlich glückliche Sieg doch noch gesichert werden.

DSK VI - TUS Nord II 3,5-4,5

Der letzte Kampf führte uns gegen den bereits feststehenden Aufsteiger DSK VI. Dort gelang uns ein glatter Sieg, der eigentlich hätte höher ausfallen können. Nach zwei schnellen Siegen von Karl Vianden und Detlef Clasen war der Kampfgeist des Gegners bereits früh gebrochen. In durchweg guten Stellungen wurde danach fünfmal Remis gemacht. Lediglich Reinhard Lösch mußte sich seinem Gegner nach einem raffinierten Scheinopfer geschlagen geben.

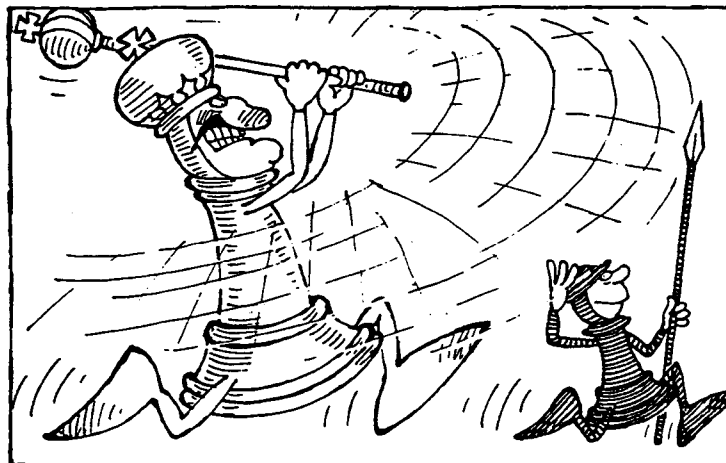

Der Freibauer
(doch wohl nicht unser???)

Der Freibauer



Der Vorstand ist doch wohl nicht geleimt worden?

Jetzt muß er eben die Stühle leimen. Tube Pattex und Holla.....

Was macht denn unsere bei der Hauptversammlung beschlossene Jugendarbeit?

Wer macht wo was und wann?

Bei der letzten Jahresfahrt waren 17 Mitglieder dabei. Das soll anders werden!

Sofort alle eintragen, die Liste liegt / hängt aus!

Vorschlag vom **Freibauer**: Die Mannschaft, die bei der Jahresfahrt die meisten Mitglieder stellt, bekommt ein 10 Liter-Faß Schlösser vom Vorstand!! (Wo darf ich mich einordnen?? Anm.v.W.Evers)

Zeitung 1,- DM ha ha ha - Zeitung 1,- DM ha ha ha

In diesem Sinne,
Der Freibauer

erall, ist überall, ist überall, ist überall, ist überall, ist überall, ist überall, ist

Rinteln

von Wolfgang Evers

Am 09.08.94 sprach mich der Philipp an, ob ich mit nach Rinteln zu einem Schnellschachturnier fahre. Eine Woche später sagte ich ihm zu und wir verabredeten uns für Samstagfrüh (20.08.) bei ihm. Von dort aus flogen wir mit seinem Vectra 2000 GSi 16V ABS elektr. ZV beheizbare Innenspiegel innerhalb von gut zwei Stunden nach Rinteln. Er hat sich bereits angemeldet, ich dagegen mußte es noch. Dann fing irgendwann auch das Turnier an. Wir hatten aufgrund unserer unterschiedlichen Spielstärken auch sehr verschiedene Gegner. Ich spielte gegen jemanden mit INGO 66, während Philipp einen "Schwachspieler" erwischte. Nach sechs Runden war der erste Tag beendet und wir waren mit unseren Leistungen nur zum Teil zufrieden (sprecht den Philipp mal auf Runde 5 an!!!). Die Ergebnisse stimmten jedoch. Mit 3/6 war ich zufrieden, Philipp "mußte" sich mit 4/6 zufrieden geben. So, jetzt fingen wir an, nach einer Unterkunft zu suchen. Wir konnten eventuell in Paderborn bei Bekannten von Philipp übernachten, doch wollten wir uns darauf nicht endgültig verlassen. Man nannte uns ein Hotel "Zum toden Mann" - zumindest hatten wir beide das so verstanden. Wie sich bei der Wegbeschreibung herausstellte, hieß der Ort Todenmann! Naja, wäre ja auch ein sehr seltsamer Name gewesen. Auf jeden Fall haben wir durch ein Telefonat erfahren, daß wir in Paderborn übernachten konnten. Gut, jetzt noch hinfahren. Nach einer Stunde waren wir dort und haben auch relativ schnell die Wohnung des Bekannten gefunden. Man hat uns dann in eine leerstehende Wohnung einer Französin gebracht (leider war die Französin in der Heimat!!). Dort konnten wir schlafen. Nachdem das klar war, haben wir noch einen netten Zug durch "die Gemeinde" gemacht. Wir sahen "U-Busse", wir haben auf Zucker getippt ("Probier doch mal!") und vieles mehr. Nachdem uns der telefonische Weckdienst morgens weckte sind wir wieder Richtung Rinteln gefahren. So,

jetzt ging es mit "Schach" weiter. Wir haben teilweise weiter rumgepatzt und doch die Punkte behalten. Erstaunlich. Am Ende hieß es dann mit 6 Punkten aus 11 Runden Platz 36 für mich und einen sehr guten 10. Platz für den Philipp mit 7,5/11. Im Anschluß an die Preisverleihung sind wir dann wieder mit seinem Höllenfahrzeug nach Düsseldorf zurückgeflogen.

Hier noch einige Kostproben, die man mehr oder auch weniger ernst nehmen sollte:

Klawitter, B (1605) - Evers, W (1705)

6. Rinteln Open 30', 1994

1.e4 c6 2.d4 d5 3.e5 Lf5 4.g4 Lg6 5.Lg2?! e6 6.c3 Sd7 7.De2!? c5 8.Le3
[8.Db5]

8...Db6 9.Sh3 Tc8 10.Sf4 Se7 11.Sa3 a6 12.0-0
[12.dxc5 Sxc5 13.b4+]

12...c4 13.Sxg6 Sxg6 14.f4 Lxa3 15.bxa3 Da5 16.Dc2 Db6 17.Tab1 Da7 18.f5
Sgxe5 19.fxe6 fxe6 20.De2 Sf7 21.Lxd5 exd5 22.Lf4+ Sde5 23.Tfe1 0-0

24.Lxe5 Tfe8 25.Dg2? Sxe5! 26.Dxd5+ Sf7 27.Txe8+ Txe8 28.Dd7??
[28.Txb7 Dxb7 29.Dxb7+-]

28...Da8 29.Txb7 Tf8 30.g5 a5 31.h4 Da6 32.h5 Dd6 33.Dg4 Dxa3 34.g6 Dc1+
35.Kg2 Dd2+ 36.Kh1 De1+ 37.Kg2 Dd2+ 38.Kh1 hxg6 39.hxg6 Sg5 0-1

Evers, W (1705) - Raupach, C (1760)

6. Rinteln Open 30', 1994

1.c4 e6 2.Sc3 Sf6 3.e4 d5 4.e5 Sg8 5.cxd5 exd5 6.d4 c6 7.Ld3 Se7 8.Lg5
Le6 9.f4 Dd7 10.Sf3 Sa6 11.a3 Sf5 12.Lb1 h6 13.Lxf5 Lxf5 14.Lh4 Le7

15.Lxe7 Dxe7 16.0-0 Sc7 17.Tc1 0-0 18.Se2 Ld7 19.Dd3 b6 20.f5 f6 21.e6

Le8 22.Sh4 c5 23.Sf4 c4 24.Dg3 Dd6 25.Tce1 b5 26.Dg4 a5 27.Tf3 Sa6 28.Tg3
Dc7 29.Sxd5 Da7 30.e7 Tf7 31.Sxf6+ Kh8 32.Sg6#

(wKg1, Dg4, Sf6, g6, Te1, g3, Ba3, b2, d4, e7, f5, g2, h2; sKh8, Da7, Sa6, Le8, Ta8, f7, Ba5, b5, c4, g7, h6)
1-0

Eitel, Ph (2070) - NN (1995)

6. Rinteln Open 30', 1994

1.c4 c5 2.Sc3 Sf6 3.g3 d5 4.cxd5 Sxd5 5.Lg2 Sc7 6.Sf3 Sc6 7.d3 e5 8.0-0

Le7 9.Sd2 0-0?! 10.Lxc6! bxc6 11.Sc4 Lh3 12.Te1 f6 13.b3 Se6 14.La3 De8

15.Tc1 h5 16.Sa4 h4 17.Sd2! hxg3 18.fxg3 Dd7 19.Se4 f5 20.Sf2 Lg4 21.Lxc5

Lxc5 22.Sxc5 Sxc5 23.Txc5 f4 24.Dc2 fxg3 25.Sxg4 Dxg4 26.Dc4+ Dxc4

27.dxc4 gxh2+ 28.Kxh2 Tad8 29.Txc6 Td4 30.Tg6 Kh7 31.Tg2 Kh6 32.Kg1 Tdf4

33.c5 Tc8 34.Tc1 g5 35.e3 Tf6 36.b4 a5 37.a3 axb4 38.axb4 Tfc6 39.Tgc2

Kg6 40.Kf2 Kf6 41.Ke2 e4 42.b5 T6c7+- ½-½

6. Rintelner Open 1994

Ergebnisse und Plazierungen nach Runde 11

Plz.	Name, Vorname, Verein	Punkte	Buchholz	verf.Bhz.	Ingo	Nr.
1	FM Böhnisch, Manf., SG Isernh.	9.0	76.0	777.5	66	8
2	IM Panzer, Peter, SVg Hann.	8.5	79.0	805.0	53	51
3	Banguiev, Alex., SG Isernh.	8.5	79.0	787.0	57	1
4	Schirm, Frie., SVg Hann.	8.0	80.0	780.0	67	64
5	FM Naumann, Frank, SVg Hann.	8.0	74.0	759.5	73	46
6	Wocke, Rüdi., F.-H. Ham.	8.0	71.5	775.5	84	84
7	FM Schwekendiek, Ulri., Tempo Göt.	8.0	70.5	771.5	67	69
8	FM Weyrich, Mort., Hameln. SV	7.5	78.0	777.0	59	81
9	Prang, Edgar, Wuppertal	7.5	71.0	756.5	66	54
10	Eitel, Phil., TUS Nord	7.5	68.5	738.0	96	13
11	Enneper, Eckh., SVg Hann.	7.0	73.0	760.5	82	14
12	Tamm, Ulri., SG En.-Sp.	7.0	71.0	736.0	74	74
13	Eickhoff, Herm., SV Gifhorn	7.0	70.5	713.5	94	12
14	Kiese, Matt., HSK Post H	7.0	70.0	712.5	83	32
15	Rosemeyer, Andr., Lönigen	7.0	69.5	723.0	108	58
16	FM Bauer, Rein., Hameln. SV	7.0	68.0	734.0	66	3
17	Kranz, K.-H., SVg Stein.	7.0	67.5	704.0	103	35
18	Grote, Dirk, SVg Grobß.	7.0	66.5	664.0	103	21
19	Hupe, Henn., SV Hannov.	7.0	59.5	661.0	122	28
20	FM David, Adri., Hameln. SV	6.5	74.5	772.5	66	10
21	Fritze, Bernd, SVg Hann.	6.5	74.5	770.5	74	18
22	Otte, Marco, SG En.-Sp.	6.5	72.5	746.0	106	50
23	Schuh, Rüdi., SG Hoyers.	6.5	71.5	731.0	83	67
24	Rust A, Step., Hameln. SV	6.5	66.0	729.0	108	59
25	Scholz, Chri., SV Wersten	6.5	61.0	670.0	145	66
26	Jokic, Drag., SV Springe	6.5	58.5	682.5	355	30
27	Kewe, Stef.	6.0	72.0	730.0	133	31
28	Diedam, Norb., SK Bielef.	6.0	70.5	714.5	71	87
29	Voss, Mart., SV Bückeß.	6.0	66.5	709.0	124	77
30	Rühmkorf, H.-J., SG En.-Sp.	6.0	66.5	702.5	125	60
31	Röllig B, Flor., SK Stolz.	6.0	66.0	694.5	122	62
32	Jokic, Bozo, SV Springe	6.0	66.0	694.0	122	29
33	Broschwitz, Mart., Braun. SF	6.0	65.0	675.0	123	7
34	Nixdorf, Andre, SK Norder.	6.0	64.5	690.5	109	49
35	Honscha, Tobi., SG Isernh.	6.0	63.0	672.0	113	26
36	Evers, Wolf., SK Goch	6.0	61.0	672.0	142	16
37	Cohrs A, Chri., SK Südharz	6.0	61.0	665.0	91	9
38	Habersetzer A, Claas, Wilh. SF	6.0	57.0	659.5	143	23
39	Wippermann C, Till, PSC Hann.	6.0	57.0	649.5	131	83
40	Hielscher, Klaus, Braun. SF	6.0	55.5	654.0	167	25
41	Körber, Flor., SV Berenb.	5.5	65.5	656.0	131	38
42	Mohrenstecher, Jürg.	5.5	60.0	628.5	117	43
43	Branding D, Volk., SK Stolz.	5.5	57.5	672.5	173	6
44	Reinert A, Jens, SC Stadth.	5.5	53.0	617.5	138	56
45	Gieseke B, Chri., Schön. SV	5.5	52.0	581.0	171	19
46	Vogt, Cars., SK Rinteln	5.5	47.5	578.5	355	76
47	Zachmann B, Andr., SVg Calen.	5.0	65.0	697.5	148	85
48	Raupach C, Phil., SK Neust.	5.0	63.0	694.5	135	55
49	Scepanik, H.-J., Kieler SG	5.0	61.5	647.5	125	63
50	Vowinkel B, Timm, SV ölsburg	5.0	61.0	652.5	175	78
51	Plock, Chri., Salzg. SV	5.0	60.5	623.0	161	52
52	Heise, Thom., SV Hänigs.	5.0	59.5	633.0	137	24
53	Bartsch A, Andr., SG Isernh.	5.0	59.0	664.0	152	2
54	Titz, Sven, SK Kleeß.	5.0	59.0	627.5	157	75
55	Steffen B, Andr., SG En.-Sp.	5.0	57.0	641.0	155	70
56	Müller, Karl, HSK Post H	5.0	56.5	626.0	156	44
57	Weckowsh, Rene, SG Hoyers.	5.0	56.0	633.5	123	80
58	Maslicic, Peter, SV Springe	5.0	56.0	626.0	141	41
59	Miosga, Stef., SF Uslar	5.0	55.0	641.0	131	42
60	Weber, Holg., SVg Calen.	5.0	55.0	626.5	140	79
61	Klawitter, Bernd, Stellingen	5.0	54.5	618.5	184	33
62	Neumann D, Andr., SK Rinteln	5.0	53.5	625.5	163	47
63	Niehaus, Dirk, SG En.-Sp.	5.0	41.0	559.5	155	48
64	Müller, Wolf., TUS Wunst.	4.5	63.0	662.5	143	45
65	Rosemann, Uwe, Böhmetal	4.5	61.0	653.5	81	57
66	Gührs, Helge, SK Rinteln	4.5	55.0	610.0	132	22
67	Boßmann A, Sven, SK Rinteln	4.5	42.5	525.0	164	5
68	Strüve C, Jost, SK Rinteln	4.5	42.0	507.0	355	72
69	Kubiak B, Holg., Braun. SC	4.0	58.0	638.5	355	36
70	Schumacher E, Denn., Baunatal	4.0	55.5	596.5	173	68
71	Huchthausen, Gerh., Braun. SF	4.0	54.5	628.5	177	27
72	Polenz, Fred., SV Arnum	4.0	52.5	600.0	177	53
73	Esser, Wolf., Barntrop	4.0	51.5	608.5	172	15
74	Scholz, Peter	4.0	47.5	610.0	132	65
75	Groggert D, Mark., Baunatal	4.0	47.0	541.0	216	20
76	Ehrhardt, Herr., PSC Hann.	4.0	43.0	524.0	183	11
77	Röllig, Joac., SK Stolz.	3.5	55.5	598.5	160	61
78	Friedrich C, Stef., Salzg. SV	3.5	50.0	535.0	355	17
79	Strüve B, Hinr., SK Rinteln	3.5	43.5	540.5	186	71
80	Biehmel, Stef., SG Isernh.	3.5	39.0	505.5	180	4
81	Köppelmann B, Oliv., Salzg. SV	3.0	55.0	571.5	355	37
82	Strüve E, Klaas, SK Rinteln	3.0	51.5	540.0	355	73
83	Wilkins, Diet., Barntrop	3.0	46.5	543.5	145	82
84	Klingenberg w, Heidi	3.0	41.5	455.5	355	34
85	Lieberum, Bodo, SG Isernh.	2.0	42.5	464.0	235	40

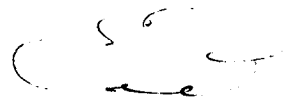
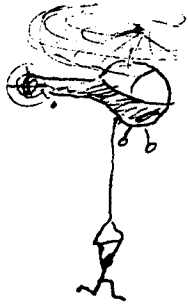

Eine Bank
macht Werbung
mit einer Schachfigur!

Da fällt mir alles
mögliche ein...
mir keine
Geldgeschäfte.
Z.H.

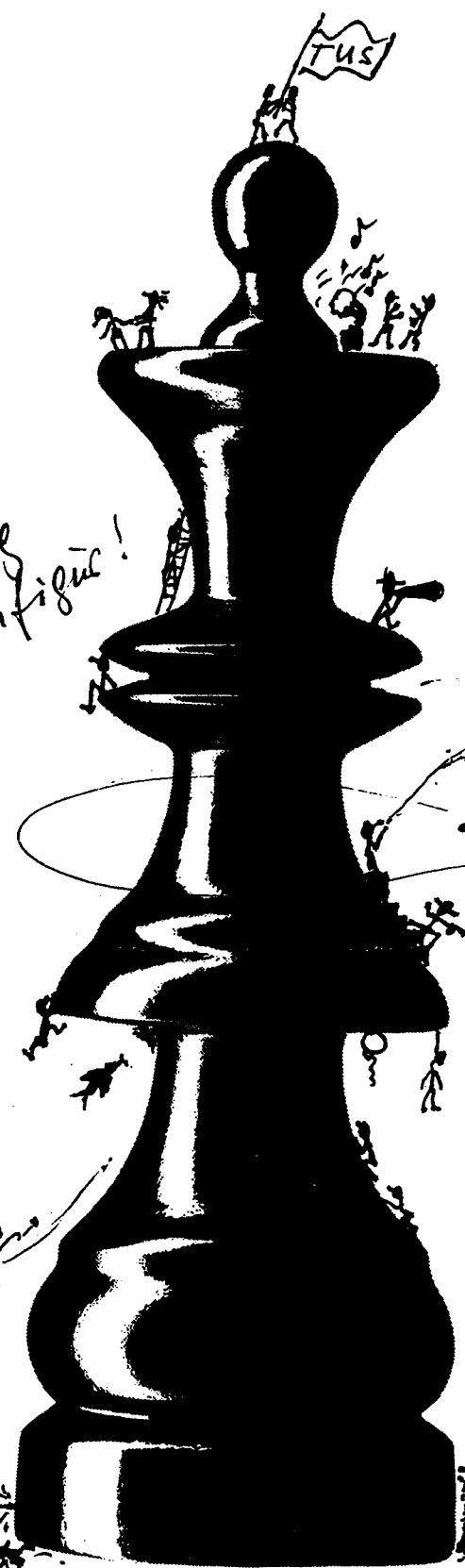

Voladikuhü



Äh, ist
das lang-
weilig..

BLITZSCHACH JAHRESWERTUNG 1994

	1	2	3	4	5	6	7	8	9	10	11	12	Gesamt
Westphal	9,5	10	12	12	5	10,5	11	11				84/8
Eitel	11	9	=	=	10	13	10	1265/6
Evers	=	=	11	14,5	8	7,5	7,5	10				58,5/6
Bakshi	7	=	13	12	9	3	7,5	4				55,5/7
Vianden	7	7	10	12	3,5	5	=	6,5				51/7
Pörzgen, A	7	3	6,5	5,5	3,5	3	5	9				42,5/8
Clasen, D.	4	8	9	14,5	=	3	=	=				38,5/5
Bröker,Cle	=	=	=	16	6,5	9	=	=				31,5/3
Soueid	2	5	8	7	=	6	=	=28/5
Buchal	=	=	5	9	6,5	1	3	=				24,5/5
Dolle, Ka	9,5	=	=	=	=	12	=	=				21,5/2
Klein,R	=	=	6,5	10	=	=	=	4				20,5/3
Schäfer	=	5	4	3	=	=	3	217/5
Klein, G.	5	=	=	=	11	=	=	=16/2
<i>Zimmermann</i>	=	=	14	=	=	=	=	=14/1
Pilz	=	=	=	=	=	=	3	811/2
<i>Steinhoff</i>	=	=	=	=	=	10,5	=	=				10,5/1
Knuppertz	=	=	=	=	2	7,5	=	=				10,5/3
Kostowski	3	5	=	1,5	=	=	=	1				10,5/4
Kuppe	=	=	=	=	=	=	9	=9/1
<i>Loschitzki</i>	=	=	=	8	=	=	=	=8/1
Lösch	=	=	3	4	=	=	=	=7/2
Hatamy, T.	=	=	=	=	=	=	=	6,56,5/1
<i>v.d.Bieten</i>	=	=	=	=	=	=	6	=6/1
Bröker,Cla	=	=	=	5,5	=	=	=	=5,5/1
Hatamy, E.	=	=	=	=	=	=	=	44/1
Frese	=	=	=	1,5	1	=	=	=2,5/2
Laux	1	1,5	=	=	=	=	=	=2,5/2
Lammers	=	=	2	=	=	=	=	=2/1
Clasen, W.	=	1,5	=	=	=	=	=	=1,5/1
Schröder	=	=	1	=	=	=	=	=1/1

SCHNELLPOKAL JAHRESWERTUNG 1994

	1	2	3	4	5	6	7	8	9	10	11	12	Gesamt
Westphal	4	5	5	5	4	4	431/7
Bakshi	3	=	3	4	5	5	323/6
Clasen, D.	5	2	3	1	=	3	=14/5
Bröker,Cle	=	=	=	3	=	3	511/3
Eitel	=	4	1	=	3	=	=8/3
Soueid	3	3	=	=	2	=	=8/3
Klein, R.	=	2	2	=	=	2	28/4
Knuppertz	=	=	2	=	3	=	27/3
Schäfer	2	=	1	=	=	1	37/4
Pörzgen,A.	=	1	4	=	1	=	17/4
Lammers	1	1	1	1	1	=	16/6
Kostowski	2	1	=	=	2	=	=5/3
Laux	2	=	=	=	1	2	=5/3
<i>Loschizki</i>	=	2	1	2	=	=	=	5/3
Brunder	=	=	=	2	2	=	15/3
Buchal	=	=	=	1	1	1	25/4
Schröder	=	1	1	=	=	=	24/3
Mädler,Mo.	=	=	=	3	=	=	=3/1
Vianden	=	3	=	=	=	=	=3/1
<i>Clasen, W.</i>	2	1	=	=	=	=	=3/2
Frese	=	=	2	=	=	1	=3/2
Niemann	=	1	=	2	=	=	=3/2
Bröker,Cla	=	=	=	2	=	=	13/2
Evers	=	=	2	=	=	=	=2/1
Jordan	=	=	=	=	2	=	=2/1
Lösch	=	2	=	=	=	=	=2/1
Heck	=	=	=	=	=	2	=2/1
Zachrau	=	=	=	=	=	2	=2/1
Pilz	=	1	1	=	=	=	=2/2
Möllemann	=	=	=	=	=	1	=1/1
<i>Hatamy</i>	=	=	=	=	=	=	11/1

Stand Vereinsmeisterschaft 1993/94 Gruppe A

1.) Philipp Eitel	6,5-0,5 Punkte
2.) Markus Westphal	5,5-1,5 "
3.) Karlo Dolle	4,5-1,5 "
4.) Detlev Clasen	3,5-3,5 "
5.) Michael Busch	3,0-3,0 "
6.) Raj Bakshi	2,0-4,0 "
7.) Reinhard Lösch	1,0-5,0 "
8.) Dieter Knospe	0,0-7,0 "

Schon vor der letzten Runde steht Philipp Eitel als *Vereinsmeister* fest. Herzlichen Glückwunsch!

1. Absteiger (nach Rücktritt): Gerd Knuppertz
 2. Absteiger : Dieter Knospe
- Der dritte Absteiger muß noch ermittelt werden!

Ausführliche Berichte zum Verlauf der Vereinsmeisterschaft Gruppe A und B erfolgen in den nächsten Schachnotizen rechtzeitig zur Siegerehrung bei der Weihnachtsfeier!

Endstand Vereinsmeisterschaft 1993/94 Gruppe A3

<u>Platz</u>	<u>Name</u>	<u>Punkte</u>	<u>Buchholtz-Wertung</u>
1.)	Rüdiger Klein	6,0-1,0	<i>Aufsteiger</i>
2.)	Georg Lippitsch	5,0-2,0	<i>Aufsteiger</i>
3.)	Wolfgang Evers	4,5-2,5	30,0
4.)	Karl Vianden	4,5-2,5	26,5
5.)	Ireneus Kostowski	4,5-2,5	26,0
6.)	Horst Niemann	4,0-3,0	31,0
7.)	Rolf Schäfer	4,0-3,0	27,0
8.)	Karl Westenberger	4,0-3,0	21,5
9.)	Heinz Lammers	4,0-3,0	21,0
10.)	Erhard Pilz	3,5-3,5	27,0
11.)	Reiner Heck	3,5-3,5	18,0
12.)	Ortwin Schröder	3,0-4,0	26,5
13.)	Karin Möllemann	3,0-4,0	20,0
14.)	Bernward Laux	2,5-4,5	25,0
15.)	Helene Pörzgen	2,5-4,5	17,5
16.)	Gerd Montag	2,0-5,0	
17.)	Annette Heck	1,5-5,5	
18.)	Hilmar Schulz	1,0-6,0	

Turnierübersicht:

<u>Nr.</u>	<u>Name</u>	<u>Punkte</u>	<u>Gesamt</u>	<u>Gegner</u>	<u>Buchh.</u>
1)	Klein, R.	0 1 + 1 1 1 1	6,0	10 8 9 5 6 3 2	
10)	Lippitsch	1 1 1 0 1 1 0	5,0	1 4 2 6 12 17 3	
3)	Evers	0 1 1 = 1 0 1	4,5	12 17 16 2 7 1 10	30,0
2)	Vianden	1 1 0 = 1 1 0	4,5	11 9 10 3 17 6 1	26,5
12)	Kostowski	1 = 0 + 0 1 1	4,5	3 5 7 4 10 14 6	26,0
6)	Niemann	1 1 1 1 0 0 0	4,0	15 16 5 10 1 2 12	31,0
5)	Schäfer	1 = 0 0 + = 1	4,0	14 12 6 1 4 8 7	27,0
8)	Westenberger	= 0 1 = = = +	4,0	17 1 13 7 14 5 9	21,5
16)	Lammers	1 0 0 0 1 + +	4,0	7 6 3 14 18 4 13	21,0
7)	Pilz	0 1 1 = 0 1 0	3,5	16 14 12 8 3 15 5	27,0
11)	Heck, R.-R.	0 0 0 = + 1 1	3,5	2 15 14 13 9 18 17	18,0
14)	Schröder	0 0 1 1 = 0 =	3,0	5 7 11 16 8 12 15	26,5
15)	Möllemann	0 1 0 = + 0 =	3,0	6 11 4 18 13 7 14	20,0
17)	Laux	= 0 1 + 0 0 0	2,5	8 3 18 9 2 10 11	25,0
18)	Pörzgen, H.	0 + 0 = 0 0 +	2,5	9 13 17 15 16 11 4	17,5
4)	Montag	1 0 1 - - - -	2,0	13 10 15 12 5 16 18	
13)	Heck, A.	0 - 0 = - + -	1,5	4 18 8 11 15 9 16	
9)	Schulz	1 0 - - - - -	1,0	18 2 1 17 11 13 8	

OK. Sch

	A15
<input type="checkbox"/> Eitel,Ph.	2070
<input checked="" type="checkbox"/> Bakshi,R.	1735
VM TUS NORD 1994	1994

1.c4 Sf6 2.Sf3 d6 3.Sc3 e5 4.d3 c5?! [4...Sc6 Hauptvariante] 5.g3 Le7 6.Lg2 0-0 7.0-0 Sc6 8.Tb1 mit der Idee b4, Öffnung b-Linie, schwacher Punkt b7 Te8 9.a3 Lg4!? 10.h3 Le6 11.b4?! cxb4 12.axb4 e4!? 13.Sg5□ exd3 14.exd3 Lf5± 15.b5?! Se5 16.Sge4 Sxe4 17.Sxe4 Lf8!? 18.g4!? Lg6 19.f4!? Lxe4 [19...Sxc4?? 20.f5+-] 20.Lxe4 Sxc4 21.Df3?! Sa5?! [21...d5! 22.Lxd5 Db6+ 23.Kh1 Se3 24.Lxe3 Txe3 25.Dg2 Txd3 26.Lxb7 Tad8=] 22.f5± Te5!? [22...f6?! 23.g5 fxe5 24.f6 gxf6 25.Lxg5!+-] 23.Lf4?! [23.d4! Te8 24.g5±] 23...Tc5!? 24.d4 Tc7 25.g5 Tac8!? 26.g6 fxe6?! [26...Df6?! 27.Tbd1 Tc3 A) 28.Dg4 h6 29.h4!! (29.Ld5) 29...De7 30.Lxh6! gxh6 31.gxf7+ Kxf7 32.Dg6# ; B) 28.Dh5?! h6 29.gxf7+ Kh8±] 27.fxe6 h6?! [27...Df6?! 28.Tbd1 hxe6 (28...h6 29.Dg4 De7 30.Ld5+ Kh8 31.h4 Tc2 32.Tfe1 Dd8 33.De6+-) 29.Dg4 Le7?! 30.Ld5+ Kh7 31.Ld2+-] 28.Ld5+ Kh8 29.Dg4! Sc4 30.Tb3!? Te7? [30...Df6!? 31.Td3 Le7 (31...Dd8 32.De6 Le7 33.Lxh6 gxh6 34.g7+ Kh7 35.Le4+ Kxg7 36.Tf7+ Kh8 37.Th7#) 32.Lxh6 Dh4 33.Lxg7+ Kxg7 34.Tf7+ Kh8 35.g7+ Kh7 36.g8D+ Kh6 37.Th7#] 31.Lg5 Sb6 32.Tbf3 Sxd5 33.Dxc8!
1-0

Habedank D - Broeker Cle
1991, corr. , A42/8

1. c4 g6 2. d4 ♖g7 3. ♗c3 d6 4. e4 ♗c6 5. ♖e3 e5
6. d5 ♗ce7 7. c5 f5 8. ♖b5+ ♗f7!? 9. f4?! e:f4 10.
♖:f4 ♖:c3+ 11. b:c3 f:e4 12. ♗e2 d:c5 13. d6 c:d6
14. ♖:d6 ♗f6 15. O-O ♗f5

Nachdem Weiß sich ausgetobt hat, versucht Schwarz seine Stellung mit Mehrbauer zu konsolidieren.

16. ♖:c5 ♗g7 17. ♖d4 a6 18. ♖c4 ♗:d4 19. ♗:d4
♖e8 20. ♗b3 b5 21. ♖e6 ♗e7 22. ♖d5 ♗:d5 23.
♗:d5 ♖b7 24. ♗b3 ♖ad8 25. ♖ad1 ♖d5 26. a4 e3
27. ♖del ♖g5 28. ♗f3

Nun erhält die Partie einen hübschen Schluß!

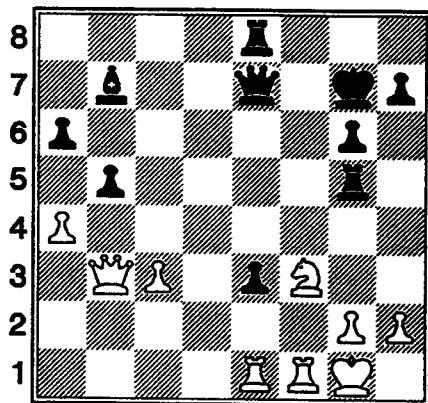

a b c d e f g h

- 28... ♖:g2+! 29. ♗:g2 ♗g5+ 30. ♗h1 ♗g4 31. ♗d1
♖d8! {Weiß gibt auf!}

- [31... ♖d8 32. ♗:d8 ♖:f3+ 33. ♖:f3 ♗:f3+ 34.
♗g1 ♗f2+ 35. ♗h1 ♗:e1+ 36. ♗g2 ♗d2+ 37. ♗:d2
e:d2 38. ♗f2 d1=♗+] 0:1

14. ♖f2 O-O-O 15. h3!

Weiß hat keine Eile, den Bauern zu schlagen und bereitet g4 vor.

- 15... d4 16. g4 ♗fe7 17. ♖g2 ♗g6 18. O-O a6 19.
♖ab1 ♖h8

Weiß muß aktiv werden und erspäht ein Opfer auf b7. Dazu müßte der Springer auf c6 verschwinden.

20. ♖b3!

Will die Türme verdoppeln und stellt eine kleine Falle auf!

- [20. ♖:d4 ♗:d4 21. ♗:d4 ♖b5 22. ♗:b5 ♗c5+ 23.
♗d4 ♖:d4 24. ♗e3 (24. ♖:b7+ ♗d7 25. ♗e3 ♖:h3
26. ♗:h3 ♖d3+ 27. ♗h2 ♖:h3+ 28. ♗:h3 ♗e3+)
24... ♗:f4]

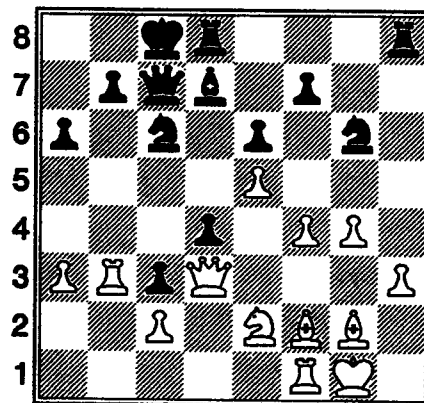

a b c d e f g h

- 20... ♗a5? {Hineingetappt!} 21. ♖:b7!! ♗:b7 22.
♗:a6 ♖e8 23. ♖:d4 ♖d5 24. ♖:d5 e:d5 25. ♖f3
♗e7 26. e6 ♖h7 27. ♖:c3 ♗c6 28. ♖e5

- [28. ♖e5 ♗a5 29. ♖:c6+ ♖:c6 30. ♗:c6+ ♗d8
(30... ♗c7 31. ♗:c7#) 31. ♗d7#] 1:0

Broeker Cla - Barber J

1993, corr. , Corr. IV. Damen-Olympiade, C18/5

1. e4 e6 2. d4 d5 3. ♗c3 ♖b4 4. e5 c5 5. a3 ♖:c3+
6. b:c3 ♗e7 {Das Nimzowitsch-System. } 7. ♗g4

Am aggressivsten; möglich auch ♗f3.

- 7... ♗c7 8. ♗:g7 ♖g8 9. ♗:h7

Schwarz will für die Aufgabe der zwei Bauern am Königsflügel einen heftigen Angriff im Zentrum und am Königsflügel inszenieren.

- 9... c:d4 10. ♗e2

[10. c:d4?? ♗c3+]

- 10... ♗bc6 11. f4 ♖d7

[11... d:c3 12. ♗d3 d4]

12. ♗d3

Die wirksamste weiße Erwiderung.

- 12... d:c3 13. ♖e3!?

Selten gespielt, aber eine solide Fortsetzung.

- 13... ♗f5

- [13... d4 14. ♗:d4 ♗:d4 15. ♗:d4 ♗f5 16. ♗c5
♗d8 17. ♖f2 ♖c8 18. ♗:a7 ♖c6 19. ♖d1 ♗e7 20.
♖g1 ♖d8 21. g3 ♖:d1+ 22. ♗:d1 f6 23. ♗c5 ♗d7+
24. ♖d3 ♗f7 25. ♗c1 ♖c8 26. g4 ♖a4 27. ♗b4
♗e7 28. f5 e:f5 29. g:f5+]

Zu den Partien:

Die Partie Habedank D - Broeker Cle ist aus der Meisterklasse und war entscheidend für den Turniersieg.

Die Partie Broeker Cla - Barber J ist aus der dem noch laufenden Wettbewerb der 4. Damenolympiade (Finale der neun besten Mannschaften). Die deutsche Mannschaft tritt an mit:
Brett 1: Hund-Bolt, Barbara WGM
Brett 2: Hund, Juliane
Brett 3: Barthel, Bergit
Brett 4: Bröker, Claudia
und hat gute Chancen auf einen Platz unter den ersten drei.

Wie veranstaltet man Turniere?

Dies soll keine Belehrung oder Selbstdarstellung sein, aber wenn man fast 20 Jahre lang viele Turniere vorbereitet und durchgeführt hat, könnten die eigenen Erfahrungen für die Nachkommenden nützlich sein.

Zunächst einmal sollte sich ein Vorstand darüber einig sein, welche Art Turnier er veranstalten will. Der Vorstand sollte dann eine sog. Turnierkommission ins Leben rufen und nicht einer Person alles alleine überlassen. Der Einzelkämpfer ist dann zu überlastet, es schleichen sich Fehlplanungen ein, er hat anschließend keine Lust mehr und man verliert im Ernstfall sogar ein Mitglied.

Folgende Punkte müssen unbedingt vorher geklärt werden:

1. In welchem Saal wird gespielt und wieviele Personen können maximal teilnehmen?
2. Errechnet die Fixkosten!
 - a) Was kostet der Saal?
 - b) Was kostet Werbung, Porto, Briefpapier, Fotokopien, Telefonate, etc. ?
 - c) Die Helfer dürfen nicht leer ausgehen, z.B. Blumen für die Frauen, Runden inkl. Imbiß für die Helfer!
 - d) Was kostet die Betreuung eines Eröffnungsredners? Ein Bürgermeister oder Stadtverordneter, der kurz vor der Wahl noch Stimmen braucht, kommt bestimmt und möchte auch etwas gereicht bekommen.
 - e) Wieviel Preise will man ausschütten? Sachpreise in Geld umrechnen. Bekommt man sie gespendet, hat man Gute gemacht.
 - f) Was kosten die Pokale?
 - g) Kosten für Ehrengäste und Freunde. Blumen für die Vereinswirtin.
 - h) Diverse Kosten, die immer anfallen (ca. 10 %)
3. Nach Ermittlung dieser Kosten einen Finanzplan aufstellen. Teilnehmer x Startgeld + Fixkosten sind Gesamtkosten.
4. Versucht nie, über das Startgeld Gewinne zu erzielen. Jeder, der einigermaßen rechnen kann, merkt sofort, daß man ein Vereinssanierungsturnier veranstaltet. Alle Startgelder ausschütten!

5. Überschüsse bei einem Turnier erzielt man nur über:
 - a) Tombola mit guten Preisen (Anwesende x 7 Lose = Tombola).
Geht ruhig von dem System ab, daß auf 1 Gewinn jeweils 7 Nieten entfallen.
 - b) Zuschüsse. Hier ist Kreativität gefragt.
 - c) Spenden der benachbarten Firmen, denn sie dürfen auch im Saal kostenlos Werbung machen.
 - d) Suche einen Schirmherren. Sage ihm vorher, daß er ein Minus mit zu tragen hat (Ausfallbürgschaft).
6. Denkt bei der Werbung an Euer Einzugsgebiet.
7. Einladungen genauestens definieren. Wo, wann, wieviel, etc.
8. Denkt an Schiedsrichter. Turnierausschreibung überprüfen.
9. Werbung muß Teilnehmer x 20 gerechnet werden.
10. Nach dem Turnier allen Spendern herzlich danken.
11. Schachstand muß kleines Standgeld zahlen.
13. Die Frauen der Vereinsmitglieder sollten in der Mittagspause preiswertes Essen anbieten (Schnittchen, Erbsensuppe). Die Vereinsvorsitzenden bezahlen den Jugendlichen meistens das Startgeld, denken aber nicht ans Essen. Die Kosten der Herstellung der Brötchen etc. den Frauen erstatten.
14. Benachrichtigt die örtliche Presse (bietet einen Imbiß an).
15. Mindestens 1/2 Jahr vor dem Turnier mit der Arbeit beginnen.
16. Laßt die am weitesten gereiste Mannschaft startgeldfrei.
17. Denkt an Jugendpreis, Damenpreis, Seniorenpreis, Schülerpreis.
18. Haltet während des Turniers einen Service-Mann bereit (Glas umgekippt, Aschenbecher reinigen, etc.).
19. Verteilt einen Sonderpreis, den man am Ende des Turnieres ausgibt, damit viele bei der Siegerehrung dabei sind.
20. Wer ein Turnier veranstaltet, soll auch selbst zu Turnieren hinreisen oder dafür sorgen, daß der Verein präsent ist; dann kommt man auch zu Euch!

Diese 20 Punkte erheben kein Recht auf Vollständigkeit, aber wie man sieht, ist es gar nicht so einfach, ein Turnier zu veranstalten.

Wenn man sich Mühe gibt, wird es einem auch gedankt. Kleine Fehler schleichen sich immer ein, werden aber, wenn sonst alles gestimmt hat, leichter verziehen. Und denkt immer an das wahre Sprichwort:

Der Sieg hat viele Väter, die Niederlage nur einen!

Erfahrungen und Beobachtungen, niedergeschrieben von Alfred Pörzgen 1994



Turnierausschreibung
5. Internationales Gocher Open 1994

Termin 30.09. - 03.10.1994
 Ort Kultur- und Kongreßzentrum Kastell
 Kastellstr.
 47574 Goch

Modus - 7 Runden Schweizer System
 - Bedenkzeit 2 Stunden für 40 Züge, danach eine halbe Stunde für den Rest der Partie
 - keine Hängepartie möglich!
 - bei Punktgleichheit entscheidet die Buchholzwertung, dann die verfeinerte Buchholzwertung
 - Änderungen in allen Punkten der Ausschreibung vorbehalten

Spieltage
 1. Runde Freitag 30.09. 19:00 Uhr
 2. Runde Samstag 01.10. 10:00 Uhr
 3. Runde Samstag 01.10. 16:00 Uhr
 4. Runde Sonntag 02.10. 10:00 Uhr
 5. Runde Sonntag 02.10. 16:00 Uhr
 6. Runde Montag 03.10. 10:00 Uhr
 7. Runde Montag 03.10. 16:00 Uhr

Preisverleihung im Anschluß an die letzte Runde (ca. 30 min. später)

Preise
 1. Platz 1000,-DM 5. Platz 300,-DM
 2. Platz 750,-DM 6. Platz 250,-DM
 3. Platz 500,-DM 7. Platz 200,-DM
 4. Platz 400,-DM 8. Platz 150,-DM

Sonderpreise Dame/Senior/Jugendlicher/Schüler
 1. Platz je Gruppe 200,-DM
 2. Platz je Gruppe 100,-DM
 bei mind. 5 TeilnehmerInnen pro Gruppe!

Mannschaftspreis
 Die erfolgreichsten vier Spieler eines Vereins werden als Mannschaft zusammengefaßt. Dabei darf nur ein Spieler bereits einen Hauptpreis (Platz 1-8) erreicht haben. Dieser Preis ist vom Doppelpreisverbot ausgenommen.
 1. Platz 300,-DM
 2. Platz 200,-DM

Ratingpreise ELO/DWZ-Gruppen
 a) 2000-1851
 b) 1850-1701
 c) 1700-1551
 d) 1550- ?
 1. Platz je Gruppe 200,-DM
 2. Platz je Gruppe 100,-DM

Es gibt keine Doppelpreise!!!!!!!!!!!!!!!!!!!!!!!!!!!!!!!!!!!!

Startgeld
 Erwachsene 60,-DM
 Jugendliche, Studenten 50,-DM
 Schüler 40,-DM

Studenten müssen am ersten Turniertag einen entsprechenden Studentenausweis vorzeigen!
 Das Startgeld ist auf folgendes Konto zu überweisen:
 Deutsche Bank Goch
 Kontonummer 3046125
 Bankleitzahl 324 700 77
 Inhaber Wolfgang Evers
 Folgende Angaben benötigen wir:
 Name, Geb.-Datum, Verein, DWZ/ELO
 Einzahlungen nach dem 15.09.1994 werden mit einem Barzahlungszuschlag von DM 20,-DM belegt.

Sonstiges Es gilt absolutes Rauchverbot!
 Senioren geboren vor 01.01.1939
 Jugendliche geboren nach 01.01.1975
 Schüler geboren nach 01.01.1980
Das Turnier wird zur ELO-Auswertung bei der FIDE eingereicht. Ferner wird das Turnier DWZ-gewertet, in den Niederlanden auch für die dortige nationale ELO.
 Die Tabelle, DWZ-Auswertung und - sofern bestellt - das Bulletin gehen den Teilnehmern voraussichtlich im Januar/Februar '95 zu.

Info Wolfgang Evers oder
 Hervorster Str. 257 Talstr. 53
 47574 Goch 40217 Düsseldorf
 Tel: 02823/48 85 0211/37 64 21

WUPPERTAL, DAS SCHÖNSTE UND GRÖSSTE DEUTSCHE BLITZTURNIER

VON ALFRED PÖRZGEN

1966 wurde es von der ESG Elberfeld als Wilhelm-Krantz-Gedächtnisturnier ins Leben gerufen, hat mittlerweile zum 28. mal stattgefunden und erfreut sich von Jahr zu Jahr größerer Beliebtheit.

Kein Turnier in Deutschland hat 28 Jahre überlebt. 27 mal war ich da. In den Jahren 66, 67, 68 bis in die 70er kam Solingen mit der Supertruppe Hübner, Kurajica, Gerusel, Caplan, alles Titelträger, Porz mit dem schon lange verstorbenen Dr. Träger, Königsspringer Frankfurt mit Staller, Schott Mainz mit Dimo Werner und den damaligen Jugendspielern Lobron, Pfleger, Unzicker. Alle haben damals noch in der schönen Stadthalle Wuppertal ihren Schweiss gelassen.

Gespielt wurde immer im Rutschsystem und das in mehreren Klassen: Bundesliga, Regionalliga, Verbandsliga und Bezirksklasse. Prämiert wurden immer die ersten drei Siegermannschaften und die besten Spieler von Brett 1 - 4.

Man muß sich vorstellen: 5 Tischreihen à 24 Mannschaften je 4 Mann. An jeder Tischreihe eine Spielleitergruppe von drei Mann. Tabellen wurden mit der Hand gemalt, Ergebnisse mit Kuli eingetragen, und jede halbe Stunde hingen die neuesten Ergebnisse aus. Eine Meisterleistung für die damalige Zeit.

Alle Mitglieder des Vereines waren gefordert, jeder zog mit, ob es sich um Spielleitung, Saal ein- oder ausräumen oder Preisverteilung handelte, von Werbung und dem Bulletin noch gar nicht gesprochen. Hans Werner Luft war immer für alle da, beantwortete Fragen, ordnete den Spielbetrieb, schlichtete bei Streitfällen, rannte mit seinem Megaphon den ganzen Tag durch den Saal als Hans Dampf in allen Gassen.

Eine nostalgische Zeit, wenn man heute darüber nachdenkt. Aber es wird heute immer noch gespielt am 1. Mai in Wuppertal, jetzt allerdings in der größeren Uni-Halle, aber mit Computer, drahtlosem Mikrophon, moderner Beleuchtung und zeitgerechten Preisen. Gespielt wird heute in sieben, manchmal sogar in acht Klassen à 24 Mannschaften (= 768 Teilnehmer). Seit zwölf Jahren ist der TUS immer vertreten gewesen und zwar immer konstant mit 5 Leuten: Dolle, Dolle, Pörzgen, Vianden, Bakshi.

Die erste Mannschaft mit Karlo und Klaus hatte immer Arbeit, die restlichen beiden Mitstreiter zusammen zu kriegen. Mal ging es mit Klaus Heylen, mal mit Günter Klein, mal mit dem einen oder anderen. Kaum ein Jahr, wo einer der Zwillinge nicht einen Preis geholt hätte. Es müßte doch mal möglich sein, für den kommenden 1. Mai einmal mit 4 Mann anzutreten, wo der Verein doch das Startgeld bezahlt. Die zweite Mannschaft hat ja nun Pech mit ihrem ersten Brett. Früher spielte immer Stefan Rohr 1, Bakshi 2, Vianden 3, Pörzgen 4. Seit Stefan von uns gegangen ist, laboriert diese Truppe am ersten Brett. Auch hier sollte es möglich sein, wieder einen festen Mitspieler zu finden (Rüdiger, nächstes Jahr bekommst Du nochmal eine Chance).

Wir sollten nach außen hin geschlossener auftreten.

Wegen der Preise brauchen wir nicht nach Wuppertal zu fahren, aber hier geht es um das ganze Drum und Dran.

Das Flair und Fluidum, die Spielleitung, die gesamte Organisation; Spieler, die nach 10 Runden bald zusammenbrechen, die sich streiten, die sich wichtig tun; den alten Schachfreund, den man lange nicht gesehen hat, Erinnerungen austauschen, Freundschaften schließen.

Das ist dort das Schönste!

Es können dort auch mehr als zwei Mannschaften vom TUS spielen. Gebt euch mal einen Ruck und meldet euch jetzt schon für nächstes Jahr an, damit ihr später sagen könnt, "Das war mit das Größte, was ich im Schach erlebt habe."

Übrigens: Wann machen wir denn noch einmal ein Turnier ?

Sind wir zu faul geworden ?

Haben wir kein Geld ?

Können wir das nicht ?

Haben wir keine Ideen mehr ?

DWZ-Liste

Name, Vorname	DWZ-Index
Eitel, Philipp	2070-05
Dolle, Klaus	2030-29
Engelhardt, Wolfgang	2030-05
Westphal, Markus	2029-77
Dolle, Karlo	2019-29
Heylen, Klaus	2002-24
Busch, Michael	1953-42
Klein, Günter	1952-29
Jordan, Frank	1901-05
Clasen, Detlef	1894-27
Bröker, Clemens	1881-26
Kuppe, Michael	1859-17
Bakhsi, Raj	1808-61
Knuppertz, Gert	1791-23
Lösch, Reinhard	1767-08
Klein, Rüdiger	1752-20
Vianden, Karl	1720-28
Knospe, Andreas	1711-28
Evers, Wolfgang	1704-39
Eratz, Manfred	1689-05
Montag, Gerhard	1680-21
Kostowski, Ireneus	1597-10
Schäfer, Rolf, Dr.	1595-18
Bröker, Claudia	1591-35
Niemann, Horst	1585-25
Pilz, Erhard	1577-31
Lippitsch, Georg	1571-30
Westenberger, Karl-Josef	1643-09
Pörzgen, Alfred	1567-34
Zachrau, Klaus	1562-07
Knospe, Dieter	1477-32
Schulz, Hilmar	1467-13
Budde, Eva	1429-16
Heck, Rolf-Reiner	1381-25

Schuh, Karl-Heinz	1348-02
Schröder, Ortwin	1332-09
Frese, Georg	1332-05
Mädler, Monika	1331-07
Möllemann, Karin	1319-10
Lammers, Heinz	1315-28
Heck, Annette	1309-27
Laux, Bernward	1264-07
Brunder, Josef	1202-02
Pörzgen, Helene	1148-23
Tessarz, Jürgen-Peter	
Spilka, Klaudiusz	
Moore, James	
Felgner, Sven	
Buchal, Werner	

Schach
hat einen guten Namen

Manfred Mädler
Schachhaus

Verlag · Vertrieb · Fabrikation

Lilienthalstraße 52 · 40474 Düsseldorf
Tel. 02 11/45 31 85 · Fax 02 11/45 31 86

Offizieller Ausrüster vieler Schach-Großveranstaltungen

Stets zwei aktuelle Kataloge!

TUS Düsseldorf Nord e.V.

Abt. Schach



DER VORSTAND:

ABT.-VORSITZENDER
ORTWIN SCHROEDER 0211 - 42 65 94

STELLVERTR. VORS.
BERNWARD LAUX 0211 - 42 55 6

SPIELLEITER
MARKUS WESTPHAL 0211 - 46 32 95

KASSENWART
DIETER KNOSPE 0211 - 42 50 41

JUGENDWART
VAKANT ? DANK AN Trapper

SPIELLOKAL
TURNERHEIM ECKENER STR. 49
JEDEN DIENSTAG AB 20:00 UHR
FUER JUGENDLICHE AB 17:00 UHR

Nette Leute spielen Schach!